

9.3. C4649 - SINALIZAÇÃO PARA EXTINTOR (UN)

MAO DE OBRA		FONTE	UNID	COEFICIENTE	PREÇO UNITÁRIO	TOTAL
10045	AJUDANTE DE PINTOR	SEINFRA	H	0,80000000	16,77	13,42
12395	PINTOR	SEINFRA	H	1,50000000	20,77	31,16
TOTAL MAO DE OBRA:						44,58
MATERIAL		FONTE	UNID	COEFICIENTE	PREÇO UNITÁRIO	TOTAL
12084	TINTA A BASE DE EMULSÃO ACRÍLICA (PARA PISOS)	SEINFRA	L	0,00000000	16,40	0,49
TOTAL MATERIAL:						0,49
VALOR:						45,06

9.4. C4626 - PLACA EM ALUMÍNIO 15x30cm C/ VINIL APLICADO EM 1 FACE E FIXAÇÃO COM FITA DUPLA FACE (FORNECIMENTO E MONTAGEM) (UN)

MAO DE OBRA		FONTE	UNID	COEFICIENTE	PREÇO UNITÁRIO	TOTAL
11530	MONTADOR	SEINFRA	H	0,04500000	20,77	0,93
12395	PINTOR	SEINFRA	H	0,04500000	20,77	0,93
12510	ENCARREGADO DE SERVIÇOS	SEINFRA	H	0,01800000	27,42	0,49
12543	SERVENTE	SEINFRA	H	0,13500000	15,55	2,10
TOTAL MAO DE OBRA:						4,45
MATERIAL		FONTE	UNID	COEFICIENTE	PREÇO UNITÁRIO	TOTAL
11100	ESMALTE SINTETICO	SEINFRA	L	0,01350000	24,99	0,34
18619	FITA DUPLA FACE ACRÍLICA	SEINFRA	M	0,60000000	1,82	1,09
18624	CHAPA EM ALUMÍNIO N.16, ESP. = 1,50MM (4,05KG/M2)	SEINFRA	M2	0,04730000	115,55	5,47
18625	TESOURA PNEUMÁTICA	SEINFRA	H	0,01760000	0,62	0,01
18626	FOLHA DE ADESIVO SILICONADO EM ALTO RELEVO	SEINFRA	M2	0,01500000	48,95	0,73
18627	LIXA D'ÁGUA N.100	SEINFRA	UN	0,02250000	0,71	0,02
18628	ORQUIMOL	SEINFRA	L	0,00450000	12,13	0,05
18629	VINIL AUTO-ADESIVO FOSCO OU BRILHANTE C/ APLICAÇÃO	SEINFRA	M2	0,04730000	109,75	5,19
TOTAL MATERIAL:						12,90
VALOR:						17,36

10.1. 92305 - TUBO EM COBRE RÍGIDO, DN 15 MM, CLASSE E, SEM ISOLAMENTO, INSTALADO EM RAMAL DE DISTRIBUIÇÃO ? FORNECIMENTO E INSTALAÇÃO. AF 12/2015 (M)

MATERIAL		FONTE	UNID	COEFICIENTE	PREÇO UNITÁRIO	TOTAL
00012713	TUBO DE COBRE CLASSE "E", DN = 15 MM, PARA INSTALACAO HIDRAULICA PREDIAL	SINAPI	M	1,02110000	27,30	27,88
TOTAL MATERIAL:						27,88
SERVICO		FONTE	UNID	COEFICIENTE	PREÇO UNITÁRIO	TOTAL
88248	AUXILIAR DE ENCANADOR OU BOMBEIRO HIDRÁULICO COM ENCARGOS COMPLEMENTARES	SINAPI	H	0,12500000	14,33	1,79
88267	ENCANADOR OU BOMBEIRO HIDRÁULICO COM ENCARGOS COMPLEMENTARES	SINAPI	H	0,12500000	18,13	2,27
TOTAL SERVICIO:						4,06
VALOR:						31,92

10.1. 92311 - COTOVELO EM COBRE, DN 15 MM, 90 GRAUS, SEM ANEL DE SOLDA, INSTALADO EM RAMAL DE DISTRIBUIÇÃO ? FORNECIMENTO E INSTALAÇÃO. AF 12/2015 (UN)

MATERIAL		FONTE	UNID	COEFICIENTE	PREÇO UNITÁRIO	TOTAL
00012714	COTOVELO DE COBRE 90 GRAUS (REF 607) SEM ANEL DE SOLDA, BOLSA X BOLSA, 15 MM	SINAPI	UN	1,00000000	4,58	4,58
00012732	SOLDA ESTANHO/COBRE PARA CONEXOES DE COBRE, FIO 2,5 MM, CARRETEL 500 GR (SEM CHUMBO)	SINAPI	UN	0,00280000	258,11	0,72
00038383	LIXA D'ÁGUA EM FOLHA, GRAO 100	SINAPI	UN	0,04580000	1,79	0,08
00039897	PASTA PARA SOLDA DE TUBOS E CONEXOES DE COBRE (EMBALAGEM COM 250 G)	SINAPI	UN	0,00380000	47,32	0,18
TOTAL MATERIAL:						5,56
SERVICO		FONTE	UNID	COEFICIENTE	PREÇO UNITÁRIO	TOTAL
88248	AUXILIAR DE ENCANADOR OU BOMBEIRO HIDRÁULICO COM ENCARGOS COMPLEMENTARES	SINAPI	H	0,13700000	14,33	1,96
88267	ENCANADOR OU BOMBEIRO HIDRÁULICO COM ENCARGOS COMPLEMENTARES	SINAPI	H	0,13700000	18,13	2,48
TOTAL SERVICIO:						4,44
VALOR:						9,99

11.1. C1920 - PISO INDUSTRIAL NATURAL ESP.= 12mm, INCLUS. POLIMENTO (INTERNO) (M2)

EQUIPAMENTO		FONTE	UNID	COEFICIENTE	PREÇO UNITÁRIO	TOTAL
10733	DESEMPENADEIRA ELÉTRICA (CHP)	SEINFRA	H	0,20000000	1,25	0,25
10748	MÁQUINA DE POLIR (CHP)	SEINFRA	H	0,80000000	0,86	0,69
TOTAL EQUIPAMENTO:						0,94
MAO DE OBRA		FONTE	UNID	COEFICIENTE	PREÇO UNITÁRIO	TOTAL
11227	GRANITEIRO / MARMORISTA	SEINFRA	H	1,50000000	20,77	31,16
12391	PEDREIRO	SEINFRA	H	1,20000000	20,77	24,92

12543	SERVENTE	SEINFRA	H	1,20000000	15,55	18,66
TOTAL MAO DE OBRA:						74,74
MATERIAL		FONTE	UNID	COEFICIENTE	PREÇO UNITÁRIO	TOTAL
10034	AGREGADO DE ALTA RESISTÊNCIA PARA PISOS	SEINFRA	KG	21,00000000	0,48	10,08
10108	AREIA GROSSA	SEINFRA	M3	0,03000000	74,72	2,24
10508	CERA	SEINFRA	KG	0,15000000	16,16	2,42
10805	CIMENTO PORTLAND	SEINFRA	KG	26,58000000	0,56	14,88
10967	DISCO DE DESBASTE DE 7"	SEINFRA	UN	0,03000000	18,21	0,55
11101	ESMERIL N.36	SEINFRA	UN	0,10000000	36,81	3,68
11102	ESMERIL N.60	SEINFRA	UN	0,05000000	35,17	1,76
11316	JUNTA PLASTICA 1" 27MM PARA PISOS	SEINFRA	M		1,38	3,45
TOTAL MATERIAL:						39,06
VALOR:						114,75

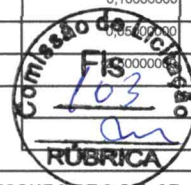

11.2. 95240 - LASTRO DE CONCRETO MAGRO, APLICADO EM PISOS, LAJES SOBRE SOLO OU RADIERS, ESPESSURA DE 3 CM. AF_07/2016 (M2)

SERVICO		FONTE	UNID	COEFICIENTE	PREÇO UNITÁRIO	TOTAL
88309	PEDREIRO COM ENCARGOS COMPLEMENTARES	SINAPI	H	0,18310000	18,61	3,04
88316	SERVENTE COM ENCARGOS COMPLEMENTARES	SINAPI	H	0,04440000	14,78	0,66
94968	CONCRETO MAGRO PARA LASTRO, TRAÇO 1:4,5:4,5 (CIMENTO/ AREIA MÉDIA/ BRITA 1) - PREPARO MECÂNICO COM BETONEIRA 600 L. AF_07/2016	SINAPI	M3	0,03980000	287,10	9,73
TOTAL SERVIÇO:						13,43
VALOR:						13,41

93679 - EXECUÇÃO DE PASSEIO EM PISO INTERTRAVADO, COM BLOCO RETANGULAR COLORIDO DE 20 X 10 CM, ESPESSURA 6 CM. AF_12/2015 (M2)

MATERIAL		FONTE	UNID	COEFICIENTE	PREÇO UNITÁRIO	TOTAL
0000370	AREIA MEDIA - POSTO JAZIDA/FORNECEDOR (RETIRADO NA JAZIDA, SEM TRANSPORTE)	SINAPI	M3	0,05680000	80,00	4,54
00004741	PO DE PEDRA (POSTO PEDREIRA/FORNECEDOR, SEM FRETE)	SINAPI	M3	0,00650000	73,10	0,48
00036156	BLOQUETE/PISO INTERTRAVADO DE CONCRETO - MODELO ONDA/16 FACES/RETANGULAR/TIJOLINHO/PAVER/HOLANDES/PARALELEPIPEDO, 20 CM X 10 CM, E = 6 CM, RESISTENCIA DE 35 MPA (NBR 9781), COLORIDO	SINAPI	M2	1,04870000	35,67	37,41
TOTAL MATERIAL:						42,43
SERVICO		FONTE	UNID	COEFICIENTE	PREÇO UNITÁRIO	TOTAL
88260	CALCETEIRO COM ENCARGOS COMPLEMENTARES	SINAPI	H	0,39750000	18,52	7,36
88316	SERVENTE COM ENCARGOS COMPLEMENTARES	SINAPI	H	0,39750000	14,78	5,88
91277	PLACA VIBRATÓRIA REVERSÍVEL COM MOTOR 4 TEMPOS A GASOLINA, FORÇA CENTRÍFUGA DE 25 KN (2500 KGF), POTÊNCIA 5,5 CV - CHP DIURNO. AF_08/2015	SINAPI	CHP	0,00410000	8,91	0,04
91278	PLACA VIBRATÓRIA REVERSÍVEL COM MOTOR 4 TEMPOS A GASOLINA, FORÇA CENTRÍFUGA DE 25 KN (2500 KGF), POTÊNCIA 5,5 CV - CHI DIURNO. AF_08/2015	SINAPI	CHI	0,19470000	0,52	0,10
91283	CORTADORA DE PISO COM MOTOR 4 TEMPOS A GASOLINA, POTÊNCIA DE 13 HP, COM DISCO DE CORTE DIAMANTADO SEGMENTADO PARA CONCRETO, DIÂMETRO DE 350 MM, FURO DE 1" (14 X 1") - CHP DIURNO. AF_08/2015	SINAPI	CHP	0,04830000	20,47	0,99
91285	CORTADORA DE PISO COM MOTOR 4 TEMPOS A GASOLINA, POTÊNCIA DE 13 HP, COM DISCO DE CORTE DIAMANTADO SEGMENTADO PARA CONCRETO, DIÂMETRO DE 350 MM, FURO DE 1" (14 X 1") - CHI DIURNO. AF_08/2015	SINAPI	CHI	0,15040000	0,84	0,13
TOTAL SERVIÇO:						14,50
VALOR:						56,87

11.4. 94275 - ASSENTAMENTO DE GUIA (MEIO-FIO) EM TRECHO RETO, CONFECCIONADA EM CONCRETO PRÉ-FABRICADO, DIMENSÕES 100X15X13X20 CM (COMPRIMENTO X BASE INFERIOR X BASE SUPERIOR X ALTURA), PARA URBANIZAÇÃO INTERNA DE EMPREENDIMENTOS. AF_06/2016_P (M)

MATERIAL		FONTE	UNID	COEFICIENTE	PREÇO UNITÁRIO	TOTAL
0000370	AREIA MEDIA - POSTO JAZIDA/FORNECEDOR (RETIRADO NA JAZIDA, SEM TRANSPORTE)	SINAPI	M3	0,00700000	80,00	0,56
00004059	MEIO-FIO OU GUIA DE CONCRETO, PRE-MOLDADO, COMP 1 M, *30 X 12/15* CM (H X L1/L2)	SINAPI	M	1,00500000	19,96	20,06
TOTAL MATERIAL:						20,62
SERVICO		FONTE	UNID	COEFICIENTE	PREÇO UNITÁRIO	TOTAL
88309	PEDREIRO COM ENCARGOS COMPLEMENTARES	SINAPI	H	0,36000000	18,61	6,70
88316	SERVENTE COM ENCARGOS COMPLEMENTARES	SINAPI	H	0,36000000	14,78	5,32
88629	ARGAMASSA TRAÇO 1:3 (EM VOLUME DE CIMENTO E AREIA MÉDIA ÚMIDA), PREPARO MANUAL. AF_08/2019	SINAPI	M3	0,00100000	482,71	0,48
TOTAL SERVIÇO:						12,50
VALOR:						33,10

11.5. 94273 - ASSENTAMENTO DE GUIA (MEIO-FIO) EM TRECHO RETO, CONFECCIONADA EM CONCRETO PRE-FABRICADO, DIMENSÕES 100X15X13X30 CM (COMPRIMENTO X BASE INFERIOR X BASE SUPERIOR X ALTURA), PARA VIAS URBANAS (USO VIÁRIO). AF_06/2016 (M)

MATERIAL		FONTE	UNID	COEFICIENTE	PREÇO UNITÁRIO	TOTAL
0000370	AREIA MEDIA - POSTO JAZIDA/FORNECEDOR (RETIRADO NA JAZIDA, SEM TRANSPORTE)	SINAPI	M3	0,00700000	80,00	0,56
00004059	MEIO-FIO OU GUIA DE CONCRETO, PRE-MOLDADO, COMP 1 M, *30 X 12/15* CM (H X L1/L2)	SINAPI	M	1,00500000	19,96	20,06
TOTAL MATERIAL:						20,62

SERVICO	FONTE	UNID	COEFICIENTE	PREÇO UNITÁRIO	TOTAL	
88309	PEDREIRO COM ENCARGOS COMPLEMENTARES	SINAPI	H	0,39400000	18,61	7,33
88316	SERVENTE COM ENCARGOS COMPLEMENTARES	SINAPI	H	0,39400000	14,78	5,82
88629	ARGAMASSA TRAÇO 1:3 (EM VOLUME DE CIMENTO E AREIA MÉDIA ÚMIDA), PREPARO MANUAL AF_08/2019	SINAPI	M3	0,09910000	482,71	0,97
					TOTAL SERVICOS:	14,12
					VALOR:	34,72



11.6. 98504 - PLANTIO DE GRAMA EM PLACAS. AF_05/2018 (M2)

MATERIAL	FONTE	UNID	COEFICIENTE	PREÇO UNITÁRIO	TOTAL	
00003324	GRAMA BATATAIS EM PLACAS, SEM PLANTIO	SINAPI	M2	1,00000000	7,49	7,49
					TOTAL MATERIAL:	7,49

SERVICO	FONTE	UNID	COEFICIENTE	PREÇO UNITÁRIO	TOTAL	
88316	SERVENTE COM ENCARGOS COMPLEMENTARES	SINAPI	H	0,15640000	14,78	2,31
88441	JARDINEIRO COM ENCARGOS COMPLEMENTARES	SINAPI	H	0,09910000	18,03	0,70
					TOTAL SERVICOS:	3,01
					VALOR:	10,50

12.1. 87905 - CHAPISCO APLICADO EM ALVENARIA (COM PRESENÇA DE VAOS) E ESTRUTURAS DE CONCRETO DE FACHADA, COM COLHER DE PEDREIRO. ARGAMASSA TRAÇO 1:3 COM PREPARO EM BETONEIRA 400L. AF_06/2014 (M2)

SERVICO	FONTE	UNID	COEFICIENTE	PREÇO UNITÁRIO	TOTAL	
87313	ARGAMASSA TRAÇO 1:3 (EM VOLUME DE CIMENTO E AREIA GROSSA ÚMIDA) PARA CHAPISCO CONVENCIONAL, PREPARO MECÂNICO COM BETONEIRA 400 L. AF_08/2019	SINAPI	M3	0,00420000	395,27	1,66
88309	PEDREIRO COM ENCARGOS COMPLEMENTARES	SINAPI	H	0,18300000	18,61	3,41
88316	SERVENTE COM ENCARGOS COMPLEMENTARES	SINAPI	H	0,09100000	14,78	1,34
					TOTAL SERVICOS:	6,41
					VALOR:	6,40

12.2. 89173 - (COMPOSIÇÃO REPRESENTATIVA) DO SERVIÇO DE EMBOÇO/MASSA ÚNICA, APLICADO MANUALMENTE, TRAÇO 1:2:8, EM BETONEIRA DE 400L, PAREDES INTERNAS, COM EXECUÇÃO DE TALISCAS, EDIFICAÇÃO HABITACIONAL UNIFAMILIAR (CASAS) E EDIFICAÇÃO PÚBLICA PADRÃO. AF_12/2014 (M2)

SERVICO	FONTE	UNID	COEFICIENTE	PREÇO UNITÁRIO	TOTAL	
87527	EMBOÇO, PARA RECEBIMENTO DE CERÂMICA, EM ARGAMASSA TRAÇO 1:2:8, PREPARO MECÂNICO COM BETONEIRA 400L, APLICADO MANUALMENTE EM FACES INTERNAS DE PAREDES, PARA AMBIENTE COM ÁREA MENOR QUE 5M2, ESPESSURA DE 20MM, COM EXECUÇÃO DE TALISCAS. AF_06/2014	SINAPI	M2	0,11210000	28,54	3,20
87529	MASSA ÚNICA, PARA RECEBIMENTO DE PINTURA, EM ARGAMASSA TRAÇO 1:2:8, PREPARO MECÂNICO COM BETONEIRA 400L, APLICADA MANUALMENTE EM FACES INTERNAS DE PAREDES, ESPESSURA DE 20MM, COM EXECUÇÃO DE TALISCAS. AF_06/2014	SINAPI	M2	0,73390000	25,90	19,01
87531	EMBOÇO, PARA RECEBIMENTO DE CERÂMICA, EM ARGAMASSA TRAÇO 1:2:8, PREPARO MECÂNICO COM BETONEIRA 400L, APLICADO MANUALMENTE EM FACES INTERNAS DE PAREDES, PARA AMBIENTE COM ÁREA ENTRE 5M2 E 10M2, ESPESSURA DE 20MM, COM EXECUÇÃO DE TALISCAS. AF_06/2014	SINAPI	M2	0,15400000	24,97	3,85
					TOTAL SERVICOS:	26,06
					VALOR:	26,03

12.3. C3124 - REBOCO C/ ARGAMASSA DE CIMENTO E AREIA S/ PENEIRAR, TRAÇO 1:5 (M2)

MAO DE OBRA	FONTE	UNID	COEFICIENTE	PREÇO UNITÁRIO	TOTAL	
12391	PEDREIRO	SEINFRA	H	0,60000000	20,77	12,46
12543	SERVENTE	SEINFRA	H	0,60000000	15,55	9,33
					TOTAL MAO DE OBRA:	21,79

SERVICO	FONTE	UNID	COEFICIENTE	PREÇO UNITÁRIO	TOTAL	
C0172	ARGAMASSA DE CIMENTO E AREIA S/PEN. TRAÇO 1:5	SEINFRA	M3	0,02500000	401,10	10,03
					TOTAL SERVICOS:	10,03
					VALOR:	31,82

12.4. C4442 - CERÂMICA ESMALTADA C/ ARG. PRÉ-FABRICADA ATÉ 10x10cm (100cm²) - DECORATIVA - P/ PAREDE (M2)

MAO DE OBRA	FONTE	UNID	COEFICIENTE	PREÇO UNITÁRIO	TOTAL	
11328	LADRILHISTA	SEINFRA	H	0,72000000	20,77	14,95
12543	SERVENTE	SEINFRA	H	0,72000000	15,55	11,20
					TOTAL MAO DE OBRA:	26,15

MATERIAL	FONTE	UNID	COEFICIENTE	PREÇO UNITÁRIO	TOTAL	
16497	CERÂMICA ESMALTADA DIMENSÕES ATÉ 10x10cm (100 cm²) - DECORATIVA	SEINFRA	M2	1,10000000	33,33	36,66
16508	ARGAMASSA COLANTE PRÉ-FABRICADA P/ CERÂMICAS E PORCELANATOS	SEINFRA	KG	4,00000000	2,03	8,12
					TOTAL MATERIAL:	44,78
					VALOR:	70,93

12.5. C1126 - REJUNTAMENTO C/ ARG. PRÉ-FABRICADA, JUNTA ENTRE 2mm E 6mm EM CERÂMICA, ATÉ 10x10 cm (100 cm²) - DECORATIVA (PAREDE/PISO) (M2)

MAO DE OBRA	FONTE	UNID	COEFICIENTE	PREÇO UNITÁRIO	TOTAL	
11328	LADRILHISTA	SEINFRA	H	0,23000000	20,77	4,78

12543	SERVEnte	SEINFRA	H	0,23000000	15,55	3,58
TOTAL MAO DE OBRA:						8,38
MATERIAL		FONTE	UNID	COEFICIENTE	PREÇO UNITÁRIO	TOTAL
10118	ARGAMASSA PRE-FABRICADA PARA REJUNTAMENTO	SEINFRA	KG	1,65200000	3,59	5,93
TOTAL MATERIAL:						5,93
VALOR:						14,28



12.6. C0781 - CHAPISCO C/ ARGAMASSA DE CIMENTO E AREIA S/ PENEIRAR TRAÇO 1:4 P/ TETO (M2)

MAO DE OBRA		FONTE	UNID	COEFICIENTE	PREÇO UNITÁRIO	TOTAL
12391	PEDREIRO	SEINFRA	H	0,25000000	20,77	5,19
12543	SERVEnte	SEINFRA	H	0,25000000	15,55	3,89
TOTAL MAO DE OBRA:						9,08
SERVICO		FONTE	UNID	COEFICIENTE	PREÇO UNITÁRIO	TOTAL
C0171	ARGAMASSA DE CIMENTO E AREIA S/PEN. TRAÇO 1:4	SEINFRA	M3	0,00600000	441,98	2,65
TOTAL SERVIÇO:						2,65
VALOR:						11,73

12.7. C3034 - REBOCO C/ ARGAMASSA MISTA DE CIMENTO, CAL HIDRATADA E AREIA S/ PENEIRAR, TRAÇO 1:2:8, ESP=20 mm P/ TETO (M2)

MAO DE OBRA		FONTE	UNID	COEFICIENTE	PREÇO UNITÁRIO	TOTAL
12391	PEDREIRO	SEINFRA	H	0,70000000	20,77	14,54
12543	SERVEnte	SEINFRA	H	0,90000000	15,55	14,00
TOTAL MAO DE OBRA:						28,54
MATERIAL		FONTE	UNID	COEFICIENTE	PREÇO UNITÁRIO	TOTAL
10109	AREIA MEDIA	SEINFRA	M3	0,02430000	67,50	1,64
10441	CAL HIDRATADA	SEINFRA	KG	3,64000000	1,10	4,00
10805	CIMENTO PORTLAND	SEINFRA	KG	3,64000000	0,56	2,04
TOTAL MATERIAL:						7,68
VALOR:						36,22

13.1. 94570 - JANELA DE ALUMINIO DE CORRER COM 2 FOLHAS PARA VIDROS, COM VIDROS, BATENTE, ACABAMENTO COM ACETATO OU BRILHANTE E FERRAGENS. EXCLUSIVE ALIZAR E CONTRAMARCO. FORNECIMENTO E INSTALAÇÃO. AF_12/2019 (M2)

MATERIAL		FONTE	UNID	COEFICIENTE	PREÇO UNITÁRIO	TOTAL
00004377	PARAFUSO DE AÇO ZINCADO COM ROSCA SOBERBA, CABECA CHATA E FENDA SIMPLES, DIAMETRO 4,2 MM, COMPRIMENTO * 32 * MM	SINAPI	UN	9,20000000	0,14	1,29
00036896	JANELA DE CORRER EM ALUMINIO, 100 X 120 CM (A X L), 2 FLS, SEM BANDEIRA, ACABAMENTO ACET OU BRILHANTE, BATENTE/REQUADRO DE 6 A 14 CM, COM VIDRO, SEM GUARNICAO	SINAPI	UN	0,83330000	366,00	304,99
00039961	SILICONE ACETICO USO GERAL INCOLOR 280 G	SINAPI	UN	0,62330000	20,94	13,05
TOTAL MATERIAL:						319,33
SERVICO		FONTE	UNID	COEFICIENTE	PREÇO UNITÁRIO	TOTAL
88309	PEDREIRO COM ENCARGOS COMPLEMENTARES	SINAPI	H	0,51900000	18,61	9,66
88316	SERVEnte COM ENCARGOS COMPLEMENTARES	SINAPI	H	0,25900000	14,78	3,83
TOTAL SERVIÇO:						13,49
VALOR:						332,78

13.2. C1967 - PORTA DE ALUMÍNIO ANODIZADO COMPACTA (M2)

MAO DE OBRA		FONTE	UNID	COEFICIENTE	PREÇO UNITÁRIO	TOTAL
12391	PEDREIRO	SEINFRA	H	1,50000000	20,77	31,16
12543	SERVEnte	SEINFRA	H	2,50000000	15,55	38,88
TOTAL MAO DE OBRA:						70,04
MATERIAL		FONTE	UNID	COEFICIENTE	PREÇO UNITÁRIO	TOTAL
10109	AREIA MEDIA	SEINFRA	M3	0,00290000	67,50	0,20
10805	CIMENTO PORTLAND	SEINFRA	KG	1,17000000	0,56	0,66
11702	PORTA DE ALUMÍNIO	SEINFRA	M2	1,00000000	454,40	454,40
TOTAL MATERIAL:						455,26
VALOR:						525,28

13.3. 11703 - PORTA DE ENROLAR EM AÇO DE CHAPA ONDULADA (M2)

VALOR:	282,52
--------	--------

13.4. 93186 - VERGA MOLDADA IN LOCO EM CONCRETO PARA JANELAS COM ATÉ 1,5 M DE VÃO. AF_03/2016 (M)

MATERIAL		FONTE	UNID	COEFICIENTE	PREÇO UNITÁRIO	TOTAL
00002692	DESMOLDANTE PROTETOR PARA FORMAS DE MADEIRA, DE BASE OLEOSA EMULSIONADA EM AGUA	SINAPI	L	0,00600000	6,35	0,04
00004491	PONTALETE *7,5 X 7,5* CM EM PINUS, MISTA OU EQUIVALENTE DA REGIAO - BRUTA	SINAPI	M	0,35200000	9,04	3,18
00039017	ESPACADOR / DISTANCIADOR CIRCULAR COM ENTRADA LATERAL, EM PLASTICO, PARA VERGALHAO *4,2 A 12,5* MM, COBRIMENTO 20 MM	SINAPI	UN	6,00000000	0,18	1,08

					TOTAL MATERIAL:	4,30
SERVICO		FONTE	UNID	COEFICIENTE	PREÇO UNITÁRIO	TOTAL
88309	PEDREIRO COM ENCARGOS COMPLEMENTARES	SINAPI	H	0,37600000	18,61	7,00
88316	SERVEnte COM ENCARGOS COMPLEMENTARES	SINAPI	H	0,18800000	14,78	2,78
92270	FABRICAÇÃO DE FÔRMA PARA VIGAS, COM MADEIRA SERRADA, E = 25 MM. AF_09/2020	SINAPI	M2	0,35000000	125,25	43,84
92792	CORTE E DOBRA DE AÇO CA-50, DIÂMETRO DE 6,3 MM, UTILIZADO EM ESTRUTURAS DIVERSAS, EXCETO LAJES. AF_12/2015	SINAPI	KG	0,49000000	13,36	6,55
94970	CONCRETO FCK = 20MPA, TRAÇO 1:2,7:3 (CIMENTO/ AREIA MÉDIA/ BRITA 1) - PREPARO MECÂNICO COM BETONEIRA 600 L. AF_07/2016	SINAPI	M3	0,01800000	342,52	6,17
					TOTAL SERVICOS:	66,34
					VALOR:	70,58



14.1. C1208 - EMASSAMENTO DE PAREDES INTERNAS 2 DEMÃOS C/MASSA DE PVA (M2)

MAO DE OBRA		FONTE	UNID	COEFICIENTE	PREÇO UNITÁRIO	TOTAL
10045	AJUDANTE DE PINTOR	SEINFRA	H	0,20000000	16,77	3,35
12395	PINTOR	SEINFRA	H	0,30000000	20,77	6,23
					TOTAL MAO DE OBRA:	9,58
MATERIAL		FONTE	UNID	COEFICIENTE	PREÇO UNITÁRIO	TOTAL
11347	LIXA PARA MADEIRA/MASSA	SEINFRA	UN	0,40000000	0,55	0,22
11513	MASSA CORRIDA A BASE DE PVA	SEINFRA	KG	0,70000000	2,92	2,04
					TOTAL MATERIAL:	2,26
					VALOR:	11,85

14.2. B8489 - APLICAÇÃO MANUAL DE PINTURA COM TINTA LÁTEX ACRÍLICA EM PAREDES, DUAS DEMÃOS. AF_06/2014 (M2)

MATERIAL		FONTE	UNID	COEFICIENTE	PREÇO UNITÁRIO	TOTAL
00007356	TINTA ACRILICA PREMIUM, COR BRANCO FOSCO	SINAPI	L	0,33000000	26,34	8,69
					TOTAL MATERIAL:	8,69
SERVICOS		FONTE	UNID	COEFICIENTE	PREÇO UNITÁRIO	TOTAL
88310	PINTOR COM ENCARGOS COMPLEMENTARES	SINAPI	H	0,18700000	19,62	3,67
88316	SERVEnte COM ENCARGOS COMPLEMENTARES	SINAPI	H	0,06900000	14,78	1,02
					TOTAL SERVICOS:	4,69
					VALOR:	13,38

14.3. C2040 - PINTURA C/ PRIMER EPOXI EM ESTRUTURA DE AÇO CARBONO 25 MICRA C/REVÓLVER (M2)

MAO DE OBRA		FONTE	UNID	COEFICIENTE	PREÇO UNITÁRIO	TOTAL
10045	AJUDANTE DE PINTOR	SEINFRA	H	0,04000000	16,77	0,67
12395	PINTOR	SEINFRA	H	0,08000000	20,77	1,66
					TOTAL MAO DE OBRA:	2,33
MATERIAL		FONTE	UNID	COEFICIENTE	PREÇO UNITÁRIO	TOTAL
11346	LIXA PARA FERRO	SEINFRA	UN	0,27500000	1,69	0,46
11735	PRIMER A BASE DE EPOXI	SEINFRA	L	0,13200000	53,03	7,00
11890	SOLVENTE P/TINTA EPOXI E BORRACHA CLORADA	SEINFRA	L	0,03300000	39,91	1,32
					TOTAL MATERIAL:	8,78
					VALOR:	11,11

14.4. 100742 - PINTURA COM TINTA ALQUÍDICA DE ACABAMENTO (ESMALTE SINTÉTICO ACETINADO) APLICADA A ROLO OU PINCEL SOBRE SUPERFÍCIES METÁLICAS (EXCETO PERFIL) EXECUTADO EM OBRA (POR DEMÃO). AF_01/2020 (M2)

MATERIAL		FONTE	UNID	COEFICIENTE	PREÇO UNITÁRIO	TOTAL
00005318	SOLVENTE DILUENTE A BASE DE AGUARRAS	SINAPI	L	0,01270000	15,00	0,19
00007311	TINTA ESMALTE SINTÉTICO PREMIUM ACETINADO	SINAPI	L	0,12740000	26,53	3,38
					TOTAL MATERIAL:	3,57
SERVICOS		FONTE	UNID	COEFICIENTE	PREÇO UNITÁRIO	TOTAL
88310	PINTOR COM ENCARGOS COMPLEMENTARES	SINAPI	H	0,67790000	19,62	13,30
					TOTAL SERVICOS:	13,30
					VALOR:	16,86

15.1. C0360 - BANCO DE MADEIRA C/ESTRUTURA DE FERRO - L= 3.00m (UN)

MATERIAL		FONTE	UNID	COEFICIENTE	PREÇO UNITÁRIO	TOTAL
10188	BANCO DE MADEIRA C/ESTRUTURA DE FERRO - L=3,00M	SEINFRA	UN	1,00000000	926,10	926,10
					TOTAL MATERIAL:	926,10
					VALOR:	926,10

15.2. C3447 - LIMPEZA DE PISO EM ÁREA URBANIZADA (M2)

MAO DE OBRA		FONTE	UNID	COEFICIENTE	PREÇO UNITÁRIO	TOTAL
12543	SERVEnte	SEINFRA	H	0,07500000	15,55	1,17

TOTAL MAO DE OBRA:	1,17
VALOR:	1,17



[Signature]
Alex Rodrigues de Oliveira
Engenheiro Civil
RN: 0611606500
Reg no CREA: 50361



RELATÓRIO ANALÍTICO - COMPOSIÇÕES PRÓPRIAS

OBRA:	CONSTRUÇÃO TERMINAL RODOVIÁRIA	DATA : 30/12/2021				
LOCAL:	AV. DEP. FERNANDO MELO	BDI : 24,59%				
CLIENTE:	PREFEITURA MUNICIPAL DE IBIAPINA	FONTE	VERSÃO	HORA	MES	REF.
		SBC	2021/09 - Fortaleza	112,76%	-	09/2021
		SEINFRA	027.1 COM DESONERAÇÃO	83,85%	47,76%	05/2021
		SINAPI	2021/04 COM DESONERAÇÃO	83,85%	47,76%	05/2021
			COMPOSIÇÕES PRÓPRIAS	0,00%	0,00%	

COMP .01 JUL -21 - ADMINISTRAÇÃO LOCAL DE OBRA (%)

MAO DE OBRA		FONTE	UNID	COEFICIENTE	PREÇO UNITÁRIO	TOTAL
00040818	ENCARREGADO GERAL DE OBRAS (MENSALISTA)	SINAPI	MES	0,70000000	4.151,16	2.905,81
00040936	ENGENHEIRO CIVIL JUNIOR (MENSALISTA)	SINAPI	MES	0,40000000	14.017,10	5.606,84
TOTAL MAO DE OBRA:						8.512,65
VALOR:						8.512,65

74130/001 - DISJUNTOR TERMOMAGNETICO MONOPOLAR PADRAO NEMA (AMERICANO) 10 A 30A 240V, FORNECIMENTO E INSTALACAO (UN)

VALOR:	11,17
--------	-------





COMPOSIÇÃO DO BDI

OBRA:	CONSTRUÇÃO TERMINAL RODOVIÁRIA	DATA :	30/12/2021			
LOCAL:	AV. DEP. FERNANDO MELO	BDI :	24,59%			
CLIENTE:	PREFEITURA MUNICIPAL DE IBIAPINA	FONTE	VERSÃO	HORA	MES	REF.
		SBC	2021/09 - Fortaleza	112,76%	-	09/2021
		SEINFRA	027.1 COM DESONERAÇÃO	83,85%	47,76%	05/2021
		SINAPI	2021/04 COM DESONERAÇÃO	83,85%	47,76%	05/2021
			COMPOSIÇÕES PRÓPRIAS	0,00%	0,00%	

COD	DESCRIÇÃO	%
Benefício		
S + G	Garantia/seguros	0,80
L	Lucro	5,29
	TOTAL	6,09

Despesas Indiretas		
AC	Administração central	4,00
DF	Despesas financeiras	0,97
R	Riscos	0,97
	TOTAL	5,94

I	Impostos	
	COFINS	
	ISS	3,00
	PIS	1,60
	CPRB	0,65
	TOTAL	4,50

BDI = 24,59%

$$(1+AC+S+R+G)*(1+DF)*(1+L)/(1-I)-1$$



TABELA DE ENCARGOS SOCIAIS																														
	OBRA:	CONSTRUÇÃO TERMINAL RODOVIÁRIA	DATA : 30/12/2021	BDI : 24,59%																										
	LOCAL:	AV. DEP. FERNANDO MELO	<table border="1"> <thead> <tr> <th>FONTE</th> <th>VERSÃO</th> <th>HORA</th> <th>MES</th> <th>REF.</th> </tr> </thead> <tbody> <tr> <td>SBC</td> <td>2021/09 - Fortaleza</td> <td>112,76%</td> <td>-</td> <td>09/2021</td> </tr> <tr> <td>SEINFRA</td> <td>027 1 COM DESONERAÇÃO</td> <td>83,85%</td> <td>47,76%</td> <td>05/2021</td> </tr> <tr> <td>SINAPI</td> <td>2021/04 COM DESONERAÇÃO</td> <td>83,85%</td> <td>47,76%</td> <td>05/2021</td> </tr> <tr> <td colspan="2">COMPOSIÇÕES PRÓPRIAS</td> <td>0,00%</td> <td>0,00%</td> <td></td> </tr> </tbody> </table>	FONTE	VERSÃO	HORA	MES	REF.	SBC	2021/09 - Fortaleza	112,76%	-	09/2021	SEINFRA	027 1 COM DESONERAÇÃO	83,85%	47,76%	05/2021	SINAPI	2021/04 COM DESONERAÇÃO	83,85%	47,76%	05/2021	COMPOSIÇÕES PRÓPRIAS		0,00%	0,00%			
	FONTE	VERSÃO	HORA	MES	REF.																									
SBC	2021/09 - Fortaleza	112,76%	-	09/2021																										
SEINFRA	027 1 COM DESONERAÇÃO	83,85%	47,76%	05/2021																										
SINAPI	2021/04 COM DESONERAÇÃO	83,85%	47,76%	05/2021																										
COMPOSIÇÕES PRÓPRIAS		0,00%	0,00%																											
CLIENTE:	PREFEITURA MUNICIPAL DE IBIAPINA																													

COD	DESCRIÇÃO	HORA %	MES %
A	GRUPO A		
A1	INSS	20,00	20,00
A2	SESI	1,50	1,50
A3	SENAI	1,00	1,00
A4	INCRA	0,20	0,20
A5	SEBRAE	0,60	0,60
A6	Salário Educação	2,50	2,50
A7	Seguro Contra Acidentes de Trabalho	3,00	3,00
A8	FGTS	8,00	8,00
A9	SECONCI	0,00	0,00
TOTAL		38,80	38,80



B	GRUPO B		
B1	Repouso Semanal Remunerado	17,84	0,00
B2	Feriatos	3,71	0,00
B3	Auxílio - Enfermidade	0,87	0,67
B4	13º Salário	10,80	8,33
B5	Licença PaternidadeE	0,07	0,06
B6	Faltas Justificadas	0,72	0,56
B7	Dias de Chuvas	1,55	0,00
B8	Auxílio Acidente de Trabalho	0,11	0,08
B9	Férias Gozadas	8,71	6,73
B10	Salário Maternidade	0,03	0,03
TOTAL		44,41	16,46

C	GRUPO C		
C1	Aviso Prévio Indenizado	5,40	4,17
C2	Aviso Prévio Trabalhado	0,13	0,10
C3	Férias Indenizadas	4,85	3,75
C4	Depósito Rescisão Sem Justa Causa	3,90	3,01
C5	Indenização Adicional	0,45	0,35
TOTAL		14,73	11,38

D	GRUPO D		
D1	Reincidência de Grupo A sobre Grupo B	16,34	6,06
D2	Reincidência de Grupo A sobre Aviso Prévio Trabalhado e Reincidência do FGTS sobre Aviso Prévio Indenizado	0,48	0,37
TOTAL		16,82	6,43

Horista = 112,76%
Mensalista = 71,07%

A + B + C + D

COD	DESCRIÇÃO	HORA %	MES %
A	GRUPO A		
A1	INSS	0,00	0,00
A2	SESI	1,50	1,50
A3	SENAI	1,00	1,00
A4	INCRA	0,20	0,20
A5	SEBRAE	0,60	0,60
A6	Salário Educação	2,50	2,50
A7	Seguro Contra Acidentes de Trabalho	3,00	3,00
A8	FGTS	8,00	8,00
A9	SECONCI	0,00	0,00
TOTAL		16,80	16,80

B	GRUPO B		
B1	Repouso Semanal Remunerado	17,84	0,00
B2	Feriatos	3,71	0,00

B3	Auxílio - Enfermidade	0,87	0,67
B4	13º Salário	10,80	8,33
B5	Licença PaternidadeE	0,07	0,06
B6	Faltas Justificadas	0,72	0,56
B7	Dias de Chuvas	1,55	0,00
B8	Auxílio Acidente de Trabalho	0,11	0,08
B9	Férias Gozadas	8,71	6,73
B10	Salário Maternidade	0,03	0,03
TOTAL		44,41	16,46

C	GRUPO C		
C1	Aviso Prévio Indenizado	5,40	4,17
C2	Aviso Prévio Trabalhado	0,13	0,10
C3	Férias Indenizadas	4,85	3,75
C4	Depósito Rescisão Sem Justa Causa	3,90	3,01
C5	Indenização Adicional	0,45	0,35
TOTAL		14,73	11,38

D	GRUPO D		
D1	Reincidência de Grupo A sobre Grupo B	7,46	2,77
D2	Reincidência de Grupo A sobre Aviso Prévio Trabalhado e Reincidência do FGTS sobre Aviso Prévio Indenizado	0,45	0,35
TOTAL		7,91	3,12



Horista = 83,85%

Mensalista = 47,76%

A + B + C + D



SECRETARIA DE INFRAESTRUTURA, SERVIÇOS
PÚBLICOS E MEIO AMBIENTE

PROJETO ARQUITETÔNICO

TERMINAL RODIVIÁRIO DE IBIAPINA

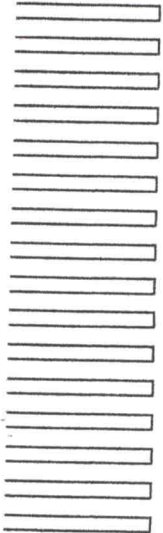

←-- SAÍDA PARA SÃO BENEDITO A 1,7km

AVENIDA DE



(Handwritten signature)
Alex Rodrigues de Oliveira
Engenheiro Civil
RN: 0611606500
Reg no CREA: 50361

CLIENTE: PREFEITURA MUNICIPAL DE IBIAPINA	
OBRA: CONSTRUÇÃO DE TERMINAL RODOVIÁRIO	
ENDEREÇO: AV. DEPUTADO FERNANDO MELO	FOLHA:
PROJETO DE ARQUITETURA	1/3
PLANTA BAIXA PAGINAÇÃO DE PISO	REV.: 1
	ESC.: 1/75
	DATA: JAN/20
	VISTO: -

DWG

5cm)



Alex Rodrigues de Oliveira
Engenheiro Civil
RN: 0611606500
Reg no CREA: 50361

CLIENTE:	PREFEITURA MUNICIPAL DE IBIAPINA		
OBRA:	CONSTRUÇÃO DE TERMINAL RODOVIÁRIO		
ENDEREÇO:	AV. DEPUTADO FERNANDO MELO	FOLHA:	2/3
	PROJETO DE ARQUITETURA	REV.:	
	CORTE ESQUEMÁTICOS CORTE TRANSVERSAL B-B CORTE LONGITUDINAL A-A	ESC.:	1/75
		DATA:	JAN/20
		VISTO:	-

DWG



Alex Rodrigues de Oliveira
Engenheiro Civil
RN: 0611606500
Reg no CREA: 50361

CLIENTE:	PREFEITURA MUNICIPAL DE IBIAPINA	
OBRA:	CONSTRUÇÃO DE TERMINAL RODOVIÁRIO	
ENDEREÇO:	AV. DEPUTADO FERNANDO MELO	FOLHA: 2/3
	PROJETO DE ARQUITETURA	REV.: 0
	PLANTA DE COBERTURA	ESC.: 1/75
	-	DATA: JAN/20
	-	VISTO: -

DWG

SECRETARIA DE INFRAESTRUTURA, SERVIÇOS
PÚBLICOS E MEIO AMBIENTE

PROJETO HIDROSSANITÁRIO

TERMINAL RODIVIÁRIO DE IBIAPINA

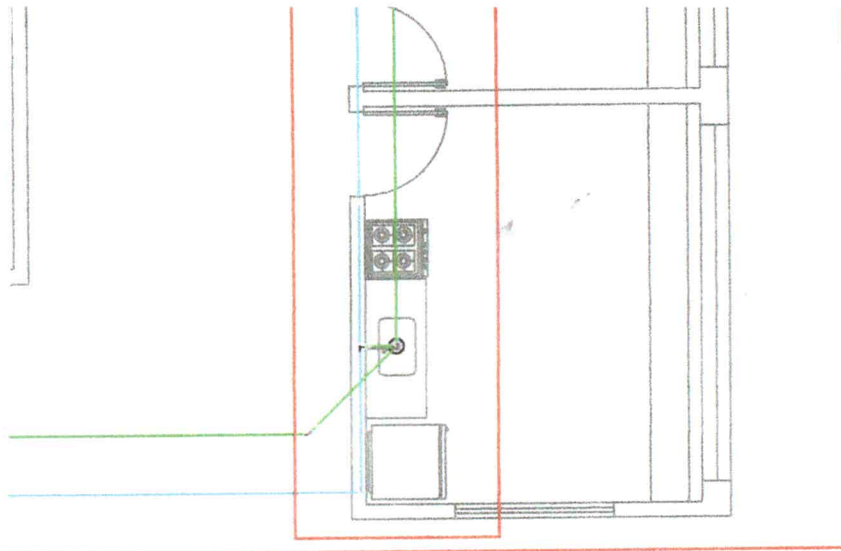

1 pc
1 pc
1 pc
1 pc
1 pc
1 pc
1 pc
1 pc
1 pc
2 pc
2 pc
4.51 m
1 pc
1 pc

RG

Alex Rodrigues de Oliveira
Engenheiro Civil
RN: 0611606500
Reg no CREA: 50361

PROJETO HIDROSSANITÁRIO

Proprietário(a):
PREFEITURA MUNICIPAL DE IBIAPINA

Conteúdo:
PLANTA BAIXA
DETALHES ISOMÉTRICOS

Escala: 1/50

Desenho: Bhreno Pontes

Revisão: 0

Data: JAN/20

Unidade: cm

DESENH

FOLHA

0

Detalhe H6 escala 1:25

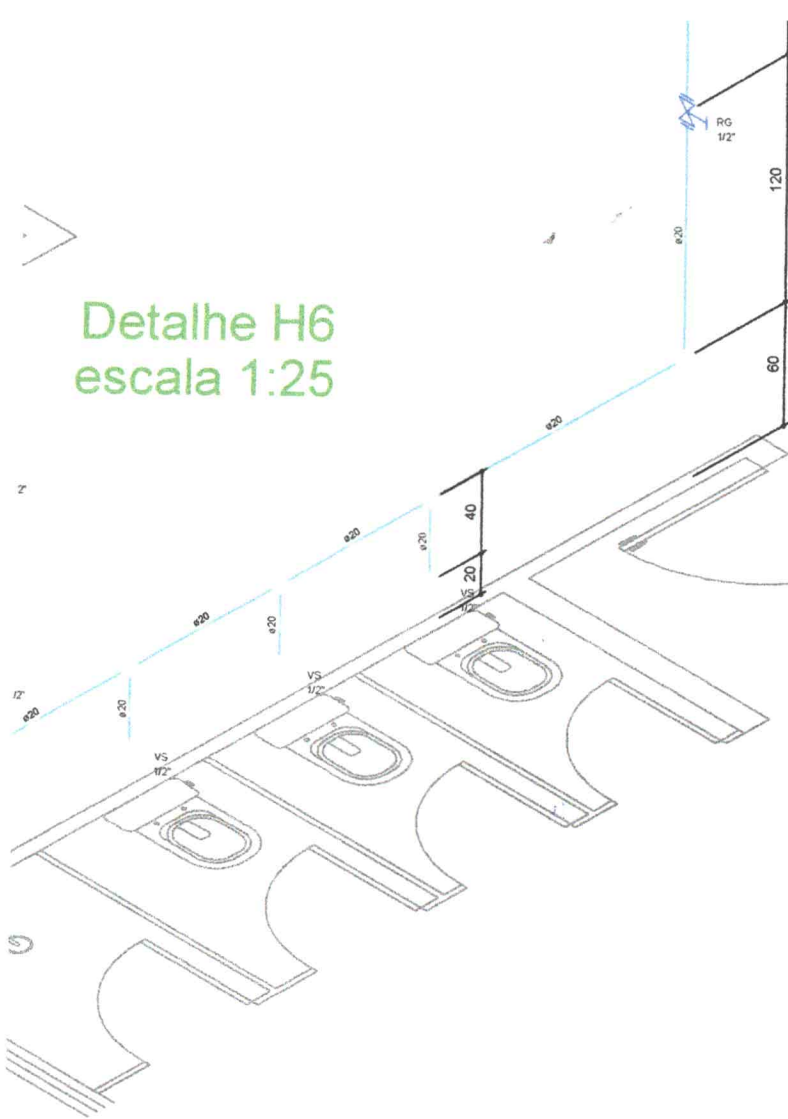

Aspct sold c/ bange nro p cc d agua	1 pc
20 mm - 1/2"	
Adapt sold curto c/bolsa rosca p registro	3 pc
20 mm - 1/2"	
Curva 90 soldável	2 pc
20 mm	
Tubos	8,55 m
20 mm	
Tê 90 soldável	3 pc
20 mm	
PVC soldável azul c/ bucha latão	
Joelho 90° soldável com bucha de latão	1 pc
20 mm - 1/2"	

Legenda	
	Registro bruto gaveta ABNT c/PVC soldável - RG
	Registro de Pressão com PVC soldável - RP

Legenda das indicações	
CH	Chuveiro - 20mm x 1/2"
RG	Registro bruto gaveta ABNT c/PVC soldável - 1/2"
RP	Registro de Pressão com PVC soldável - 20mm - 1/2"
VS	Vaso sanitário com caixa acoplada - 1/2"



Detalhe H4 escala 1:25

 Alex Rodrigues de Oliveira
 Engenheiro Civil
 RN: 0611606500
 Reg no CREA: 50361

PROJETO HIDROSSANITÁRIO

Proprietário(a):

PREFEITURA MUNICIPAL DE IBIAPINA

Conteúdo:

DETALHES ISOMÉTRICOS

Escala: 1/50

DESENHO

01

Desenho: Bhreno Pontes

Revisão: 0

Data: JAN/20

Unidade: cm

FOLHA

02/04

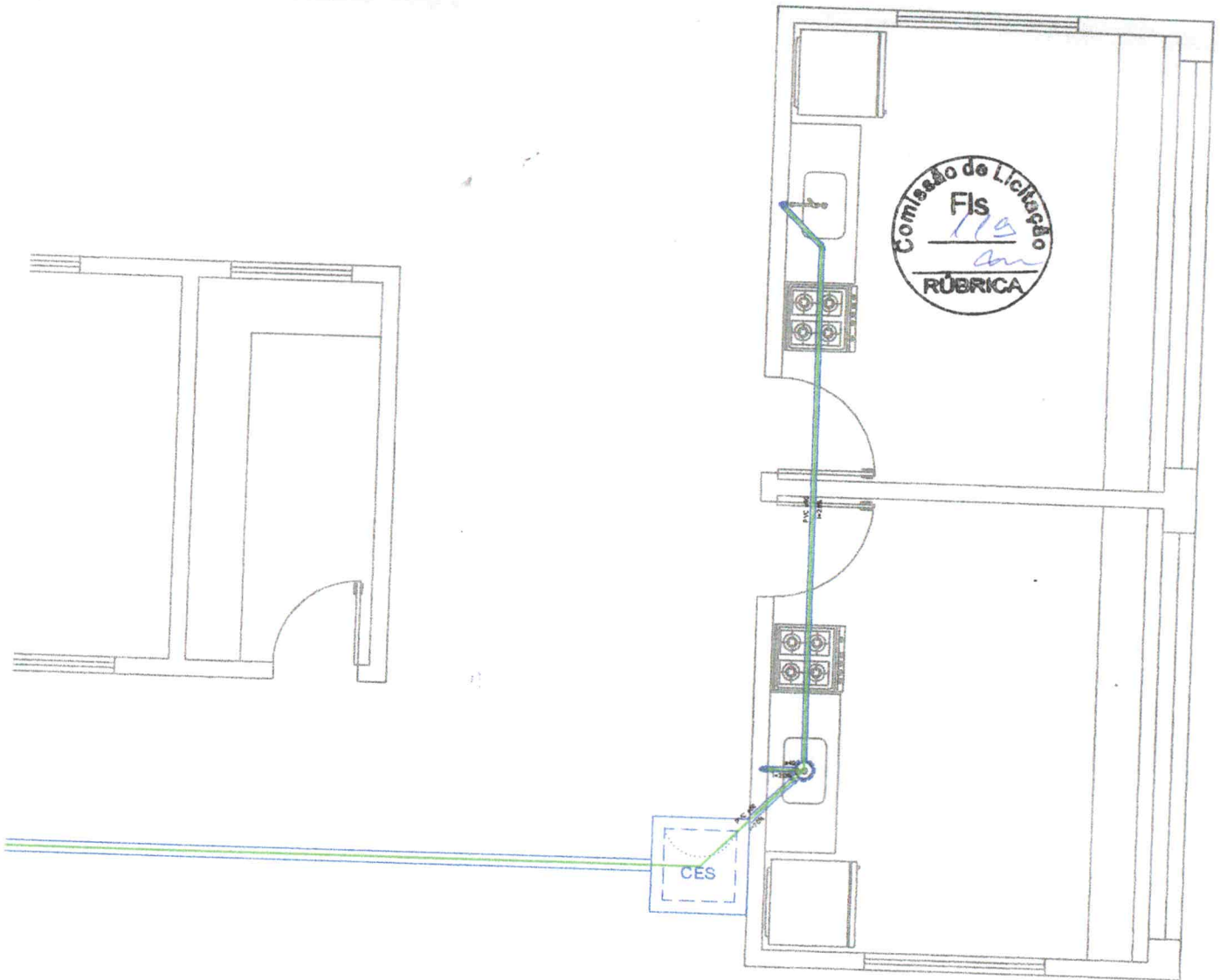

Detalhe S1
escala 1:25

 Alex Rodrigues de Oliveira
 Engenheiro Civil
 RN: 0611606500
 Reg no CREA: 50361

PROJETO HIDROSSANITÁRIO

Proprietário(a):
 PREFEITURA MUNICIPAL DE IBIAPINA

Conteúdo:
 PLANTA BAIXA
 DETALHES SANITÁRIO
 FOSSA E SUMIDOURO

Escala: 1/75

DESENHO

Desenho: Bhreno Pontes

Revisão: 1

01

Data: Out/21

Unidade: cm

FOLHA

03/04

 Alex Rodrigues de Oliveira
 Engenheiro Civil
 RN: 0611606500
 Reg no CREA: 50361



Alex Rodrigues de Oliveira
Engenheiro Civil
RN: 0611606500
Reg no CREA: 50361

PROJETO HIDROSSANITÁRIO

Proprietário(a):

PREFEITURA MUNICIPAL DE IBIAPINA

Conteúdo:

COBERTURA
DETALHE ISOMÉTRICO

Escala: 1/75

Desenho: Bhreno Pontes

Revisão: 0

Data: JAN/20

Unidade: cm

DESENHO

01

FOLHA

04/04

SECRETARIA DE INFRAESTRUTURA, SERVIÇOS
PÚBLICOS E MEIO AMBIENTE

PROJETO ESTRUTURAL

TERMINAL RODIVIÁRIO DE IBIAPINA

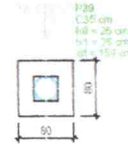
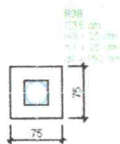

247.45

946.4

946.4

13

14

Planta de locação
escala 1:50



Alex Rodrigues de Oliveira
Engenheiro Civil
RN: 0611606500
Reg no CREA: 50361

(Signature)
Alex Rodrigues de Oliveira
Engenheiro
RN
Reg no

PROJETO ESTRUTURAL - RODOVIÁRIA

Proprietário(a):
PREFEITURA MUNICIPAL DE IBIAPINA

Conteúdo:
PLANTA DE LOCAÇÃO

Escala: 1/50

DESENHO
01

Desenho: Bhreno Pontes

Revisão: 1

Data: Julho / 2021

Unidade: cm

FOLHA
01/11

Forma do pavimento TÉRREO escala 1:50



[Handwritten Signature]
 Alex Rodrigues de Oliveira
 Engenheiro Civil
 RN: 0611606500
 Reg no CREA: 50361

PROJETO ESTRUTURAL - RODOVIÁRIA

Proprietário(a):
PREFEITURA MUNICIPAL DE IBIAPINA

Conteúdo:
FORMA PAV. TÉRREO

Escala: 1/50

DESENHO
01

Desenho: Bhreno Pontes Revisão: 1

FOLHA
02/11

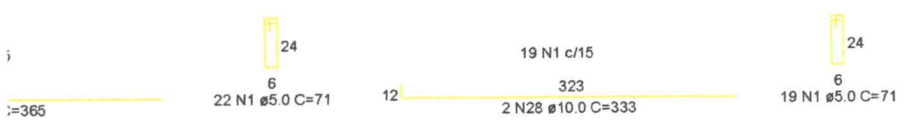
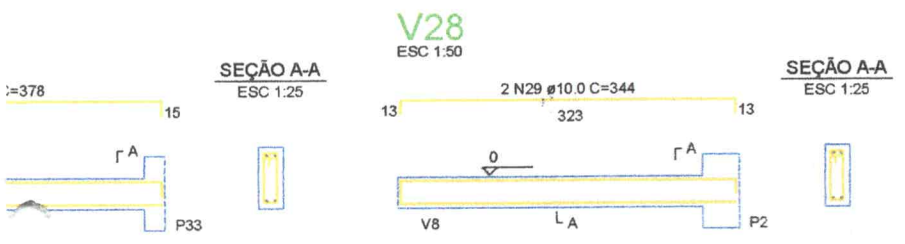
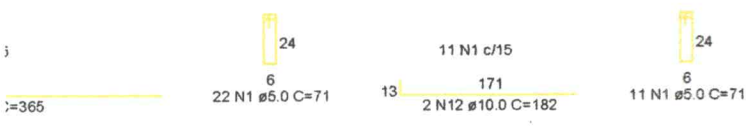
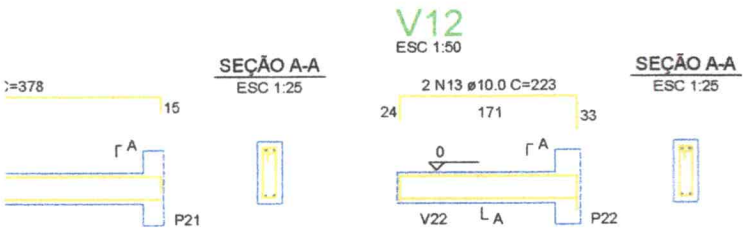

Alex Rodrigues de Oliveira
Engenheiro Civil
RN: 0611606500
Reg no CREA: 50361

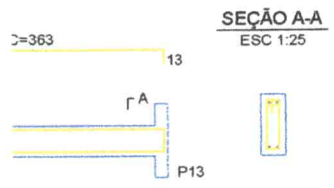

PROJETO ESTRUTURAL - RODOVIÁRIA

Proprietário(a):
PREFEITURA MUNICIPAL DE IBIAPINA

Conteúdo:
VIGAS BALDRAME

Escala: 1/50

Desenho: Bhreno Pontes

Revisão: 1

DESENHO
01

FOLHA

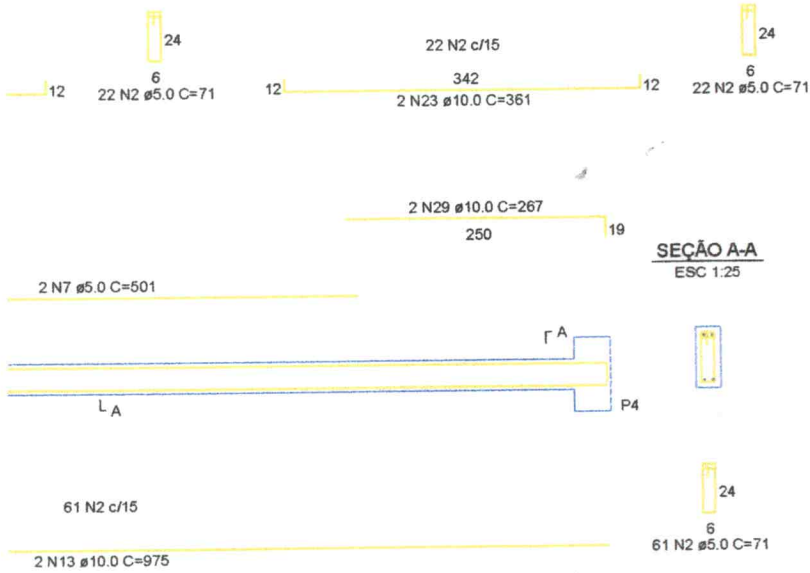

SEÇÃO A-A
ESC 1:25



17 N2 ø5.0 C=71

S8=S9=S12=S13=S14=S15=S16=S17=S23=S24
=S25=S26=S27=S28=S31=S32

PLANTA
ESC 1:25

CORTE
ESC 1:25

ESC 1:25

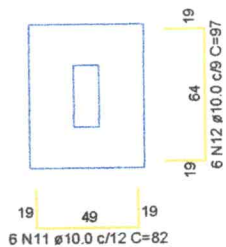

Solo compactado sobre a sapata
peso específico > 1600.00 kg/m³

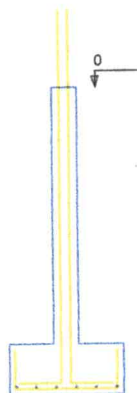

Alex Rodrigues de Oliveira
Engenheiro Civil
RN: 061180654
Reg no CREA: 5036

PROJETO ESTRUTURAL - RODOVIÁRIA

Proprietário(a):
PREFEITURA MUNICIPAL DE IBIAPINA

Conteúdo:
VIGAS BALDRAME
SAPATAS

Escala: 1/50

DESENHO
01

Desenho: Bhreno Pontes

Revisão: 1

FOLHA
01/11



13 NR c/12

ESC 1:25

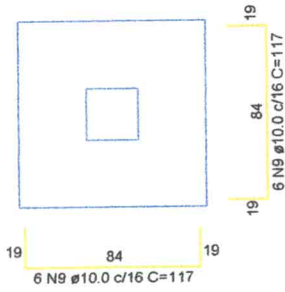

Solo compactado sobre a sapata
peso especifico > 1600.00 kgf/m²

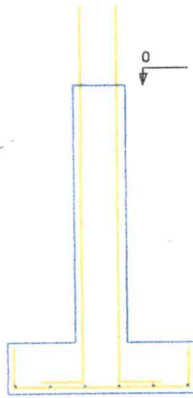

(Signature)
 Alex Rodrigues de Oliveira
 Engenheiro Civil
 RN: 0611606500
 Reg no CREA: 50361

PROJETO ESTRUTURAL - RODOVIÁRIA	
Proprietário(a): PREFEITURA MUNICIPAL DE IBIAPINA	
Conteúdo: SAPATAS	
Escala: 1/50	DESENHO 01
Desenho: Bhreno Pontes	Revisão: 1
FOLHA	